svoboda&williams | CHRISTIE'S INTERNATIONAL REAL ESTATE

Byt 4+kk

155 m², Praha 2, Vinohrady, Čerchovská

30 000 Kč | 1 189 €

Svoboda & Williams s.r.o.
info@svoboda-williams.com
www.svoboda-williams.com

Praha
+420 257 328 281
+420 724 551 238

Brno
+420 543 250 711
+420 724 551 238

Bratislava
+421 948 939 938

PDF vytvořeno
25. 04. 2024, 00:10

svoboda&williams | CHRISTIE'S INTERNATIONAL REAL ESTATE

Byt 4+kk

155 m², Praha 2, Vinohrady, Čerchovská

30 000 Kč | 1 189 €

Celková plocha	155 m²
Parkování	Ano
Sklep	-
PENB	G
Referenční číslo	3380
K dispozici od	Ihned

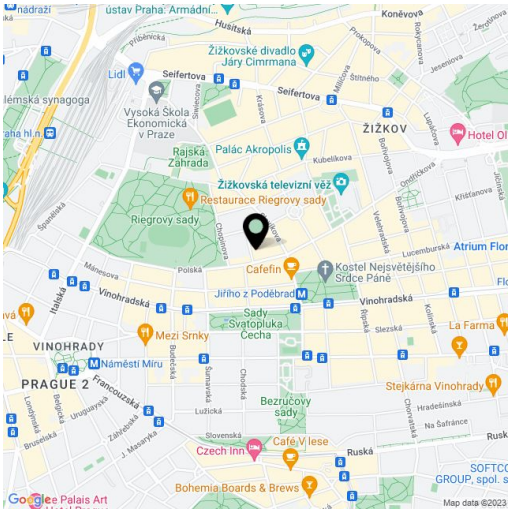

***** Výměra jednotky dle občanského zákoníku. Plocha je tvořena součtem celé plochy jednotky a ohraničená obvodovými zdmi.

Pěkný, nezařízený byt se 3 ložnicemi a 2 koupelnami na pronájem v Praze. Byt se nachází ve 3. patře činžovního domu s výtahem v klidné ulici poblíž Riegrových sadů. I

nteriér nabízí prostorný obývací pokoj s plně vybaveným kuchyňským koutem a jídelní částí umístěnou v půvabném výklenku se 4 okny (58 m²), odtud průchozí ložnici s přilehlou koupelnou, přístupnou i z chodby, dvě ložnice s výhledem do dvora, 2. koupelnu, extra WC, velkou šatnu a dlážděnou vstupní halu (22 m²).

Parkety, vyhřívaná dlažba v koupelnách a na WC, pračka, sušička, myčka, mikrovlnná trouba, bezpečnostní závora na vstupních dveřích, internetové a UPC kabelové přípojky ve všech pokojích. Poplatky za společné služby a spotřebu energií 5.000 Kč měsíčně. Parkování ve dvoře v ceně nájmu. K dispozici od 1. Listopadu.

Svoboda & Williams s.r.o.
info@svoboda-williams.com
www.svoboda-williams.com

Praha
+420 257 328 281
+420 724 551 238

Brno
+420 543 250 711
+420 724 551 238

Bratislava
+421 948 939 938

PDF vytvořeno
25. 04. 2024, 00:10

svoboda&williams | CHRISTIE'S INTERNATIONAL REAL ESTATE

Byt 4+kk

155 m², Praha 2, Vinohrady, Čerchovská

30 000 Kč | 1 189 €

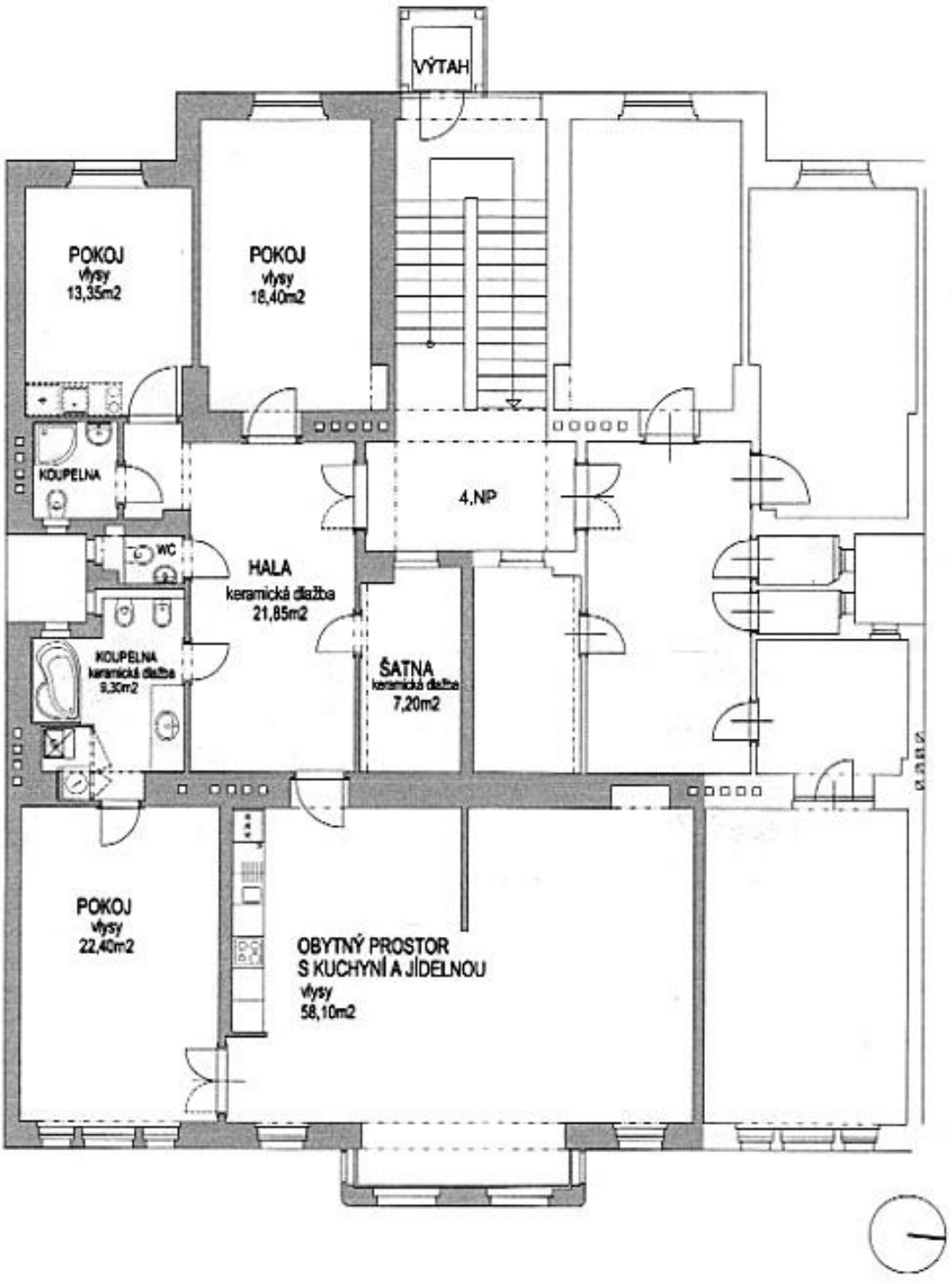

Svoboda & Williams s.r.o.
info@svoboda-williams.com
www.svoboda-williams.com

Praha
+420 257 328 281
+420 724 551 238

Brno
+420 543 250 711
+420 724 551 238

Bratislava
+421 948 939 938

PDF vytvořeno
25. 04. 2024, 00:10